

るり苑

だより No.83



謹賀新年



初日の出に思いを込めて、幸多き一年となりますように

### 謹賀新年

新年あけましておめでとうございます。皆様方におかれましては、令和八年の輝かしい新年をお迎えのことと心からお喜び申し上げます。

旧年中は、るり苑の諸事業活動に対し、格別のご支援とご厚情を賜りましたことを、衷心より厚くお礼を申し上げますとともに、本年もより一層のご指導とご鞭撻を賜りますよう心からお願い申し上げます。

これからも、るり苑はご家族様との連携、そして地域の皆様との交流を推進しながら安心・安全・楽しく笑顔の絶えない施設づくりを目標に、一層努力してまいりたいと存じます。



施設長

吉永 桐子



2026年1月1日



## 文化祭で「芸術の秋」を楽しむ



今年も11月に秋の文化祭を開催しました。書道や手芸のほか、ご利用者と職員の絆が形になった共同作品が勢揃い。お互いの作品を鑑賞し、アットホームで実りある文化祭となりました。



## 「クリスマス」スポーツと演芸で心も体もポカポカに



今年のクリスマスも、各事業所は皆様の熱気と笑い声に包まれました。入所部では、バレーやボウリングのスポーツ大会で大盛り上がり！真剣勝負の後は、優しい歌声でクリスマスの訪れを祝いました。デイサービスでは、職員が体を張った演芸を披露し、フロアは爆笑の渦に。続くじゃんけん大会も手に汗握る展開となりました。これからも、家族のような温かさで皆様の日常を彩り、共に季節の喜びを分かち合ってまいります。

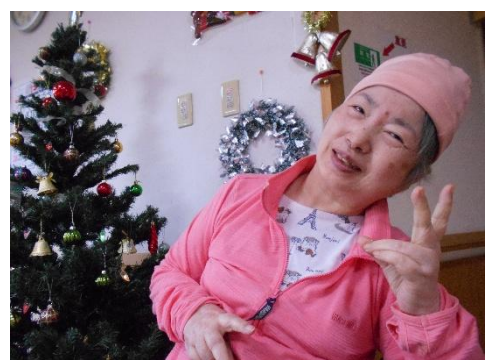





## 皆様と紡ぐ新しい一年。晴れやかな笑顔のスタートです

明けましておめでとうございます。元旦には無病長寿を願いお屠蘇を頂きました。福笑いやかるた等の伝統遊びでは、完成した「おかめ」の表情に大きな笑い声が。皆様の熱心な姿と笑顔に包まれた、幸先の良い幕開けとなりました。本年が皆様にとって良い一年になりますように。

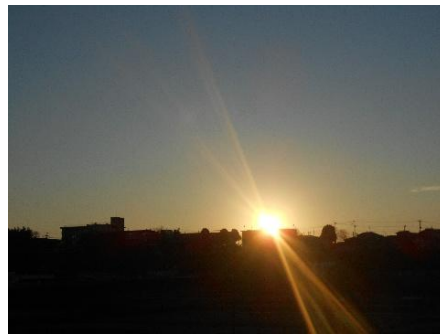

### お正月料理

### 福笑い

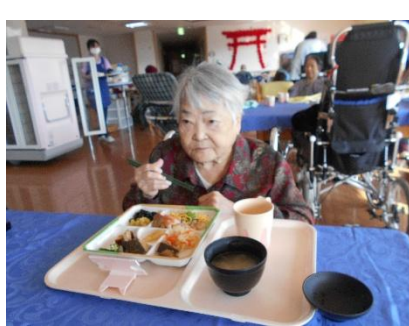
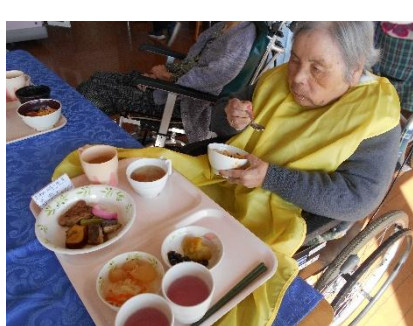



## ご家族の皆様からの励ましのお手紙

ご家族の皆様からの温かいお言葉とご支援をいただき、るり苑職員一同、感謝の気持ちでいっぱいです。今年も勇気と元気をいただきました。ありがとうございます！

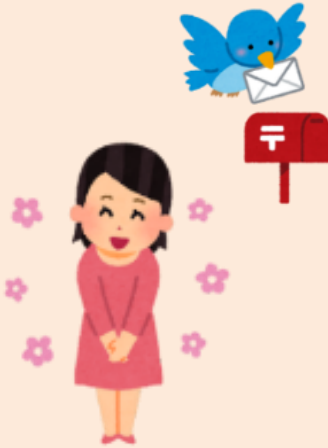
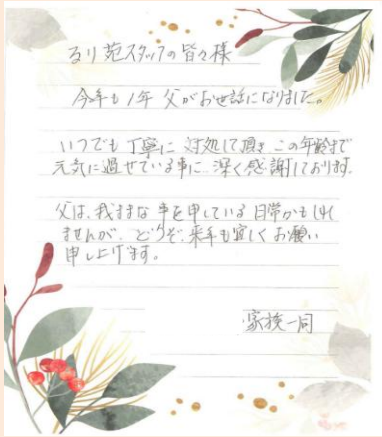

## 移乗用リフト導入いたしました

公益財団法人 中央競馬馬主社会福祉財団様より助成をうけ、福祉用具の移乗用リフトを4台導入しました。

ご利用者が安心・安楽に介護をうけれるようにノーリフティングケアを実施していきます。



## 苦情・ご意見・ご要望について

ご利用の皆様、ご家族様からの貴重なご意見、ご要望、苦情等を下記の通り受け付けております。

○意見要望等の相談解決責任者 施設長 吉永 桐子

○意見・要望などの受付担当者

- ・介護老人福祉施設 藤本 秀昭
- ・短期入所生活介護事業所 藤本 秀昭
- ・通所介護事業所 菊池 里佳
- ・居宅介護支援事業所 松下 英司

○苦情箱

○第三者委員に直接相談し、話し合いへの立会い、助言を求めることができます。

- ・野見山 正代 住所：熊本市東区御領5丁目1番30号

電話：096-380-8267

- ・田中 景三 住所：熊本県熊本市東区花立3丁目13-11

電話：096-234-6234

○直接、以下の機関にも申し立てることもできます。

- ・熊本県国民健康保険団体連合会  
熊本市東区健軍1-18-7 電話：096-214-1101
- ・熊本市役所介護事業指導課  
熊本市中央区手取本町1-1 電話：096-328-2347
- ・熊本県社会福祉協議会運営適正化委員会  
熊本市中央区南千反畑町3-7 電話：096-324-5471

○皆様から頂きます、貴重なご意見、ご要望、苦情等に対しては、迅速に検討し、対応致します。今後も、サービスの質の向上に努めてまいります。



発行：社会福祉法人 白川直会会 発行責任者：角中直也 編集者：武藤勇志

- ・介護老人福祉施設 るり苑 ・短期入所生活介護事業所 るり苑
- ・通所介護事業所 るり苑 ・居宅介護支援事業所 るり苑 ・生活困難者レスキュー事業

【住所】熊本市東区上南部1丁目16-36 【電話】096-388-2121 【FAX】096-388-2139

【URL】[www.rurien.jp](http://www.rurien.jp)

【E-mail】[naorikai@rurien.jimusho.jp](mailto:naorikai@rurien.jimusho.jp)